Landkreis Nordwestmecklenburg FD Kataster und Vermessung Stabsstelle Geodatenzentrum Börzower Weg 3 23936 Grevesmühlen	**Löschwasser- und Hydrantenkataster** 0 5 10 15 m **Maßstab: 1:300**	**H-ID: 85-N055** **Stand: 06.05.2025** **Unter.-H.**

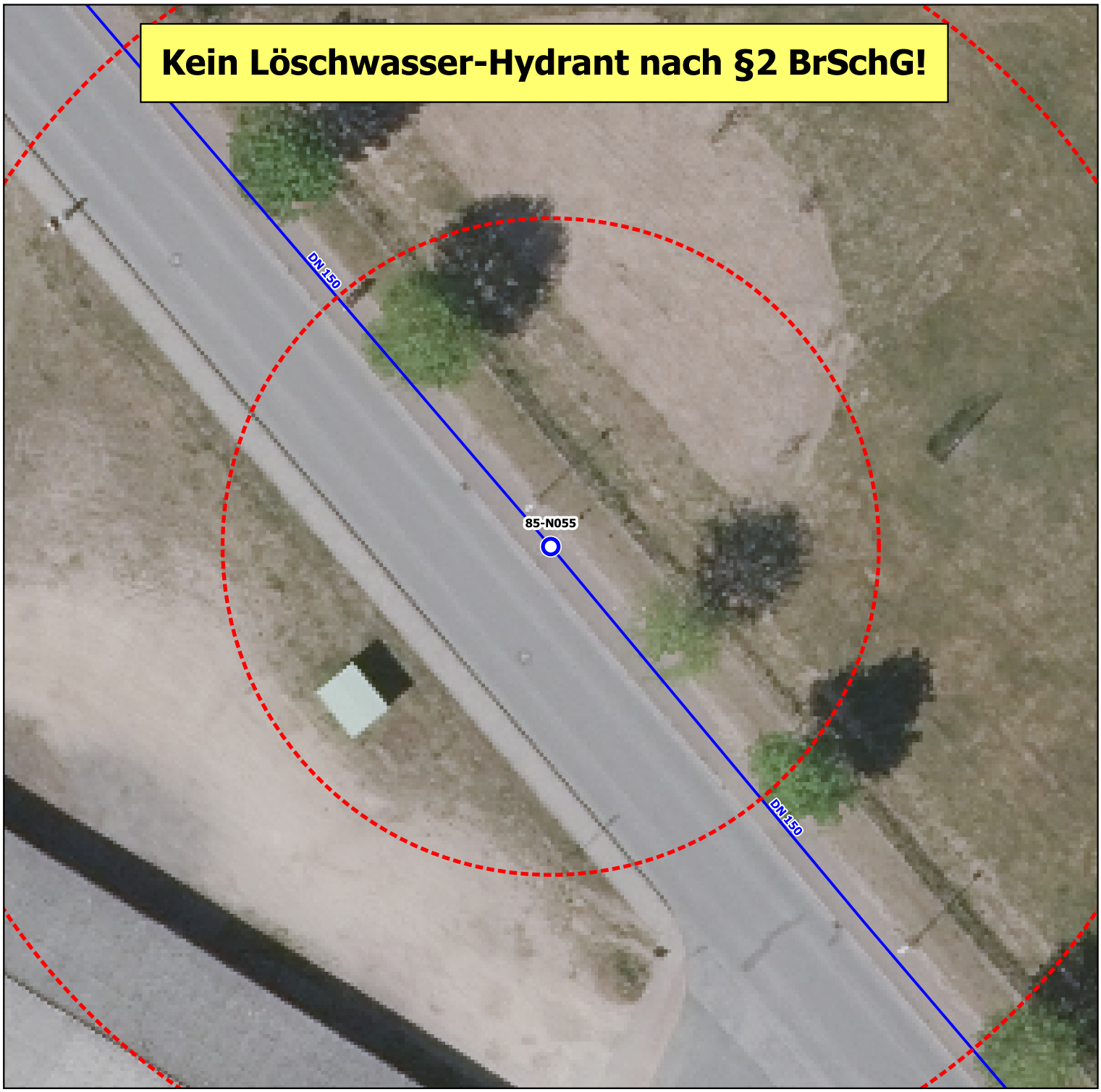

Gemeinde: Stadt Neukloster	**Bauart:** Unterflur Hydrant
Durchfluss: Keine Angabe gemessen bei 1,5 bar	**Art der Oberfläche:** keine Angabe
Standort: Hopfenbachstraße	
Notizen: Es liegt keine Vereinbarung mit dem zuständigen Wasserversorger vor. Demnach ist dieser Hydrant kein Löschwasser-Hydrant nach §2 BrSchG! Eine Verwendung nach §7 BrSchG ist mit dem Wasserversorger abzustimmen und unverzüglich mitzuteilen. Bereitschaftsdienst Zweckverband Wismar: 0172 3223381	

Dieses Standortblatt stellt keine verbindliche Bestandsauskunft des zuständigen Wasserversorgers dar! Alle Angaben ohne Gewähr.