Landkreis Nordwestmecklenburg
FD Kataster und Vermessung
Stabsstelle Geodatenzentrum
Börzower Weg 3
23936 Grevesmühlen

Löschwasser- und Hydrantenkataster

H-ID: 1001-ZVSU

0 5 10 15 m **Maßstab: 1:300**

Stand: 24.04.2023

Unter.-H.

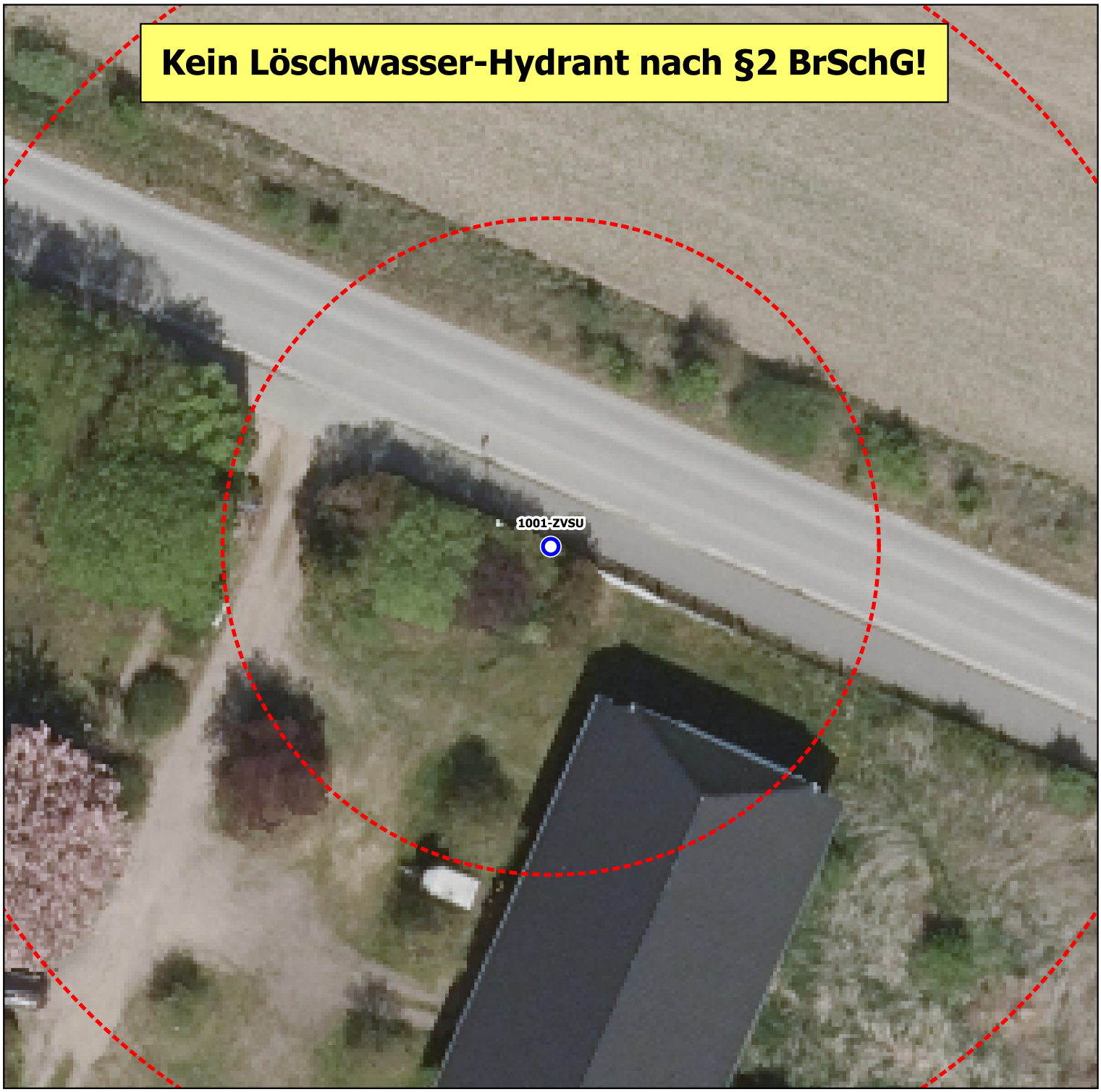

Gemeinde: Gemeinde Alt Meteln	**Bauart:** Unterflur Hydrant
Durchfluss: Keine Angabe	**Art der Oberfläche:** unbefestigt
Standort: neben dem Gehweg, in der Hecke	
Notizen: Es liegen keine Verträge mit dem zuständigen Wasserversorger vor, daher ist dieser Hydrant kein Löschwasser-Hydrant nach §2 BrSchG! Die Verwendung für den Erstangriff nach §7 BrSchG ist mit dem Wasserversorger abzustimmen. Bei Verwendung ist außerdem eine sofortige Mitteilung über die entsprechende Notfallnummer des Wasserversorgers zu veranlassen.Notfallnummer Zweckverband Schweriner Umland: 0385 755111	

Dieses Standortblatt stellt keine verbindliche Bestandsauskunft des zuständigen Wasserversorgers dar! Alle Angaben ohne Gewähr.