Landkreis Nordwestmecklenburg
FD Kataster und Vermessung
Stabsstelle Geodatenzentrum
Börzower Weg 3
23936 Grevesmühlen

Löschwasser- und Hydrantenkataster

L-ID: 1000-DMBK

0 5 10 15 m **Maßstab: 1:300**

Stand: 24.04.2023

x

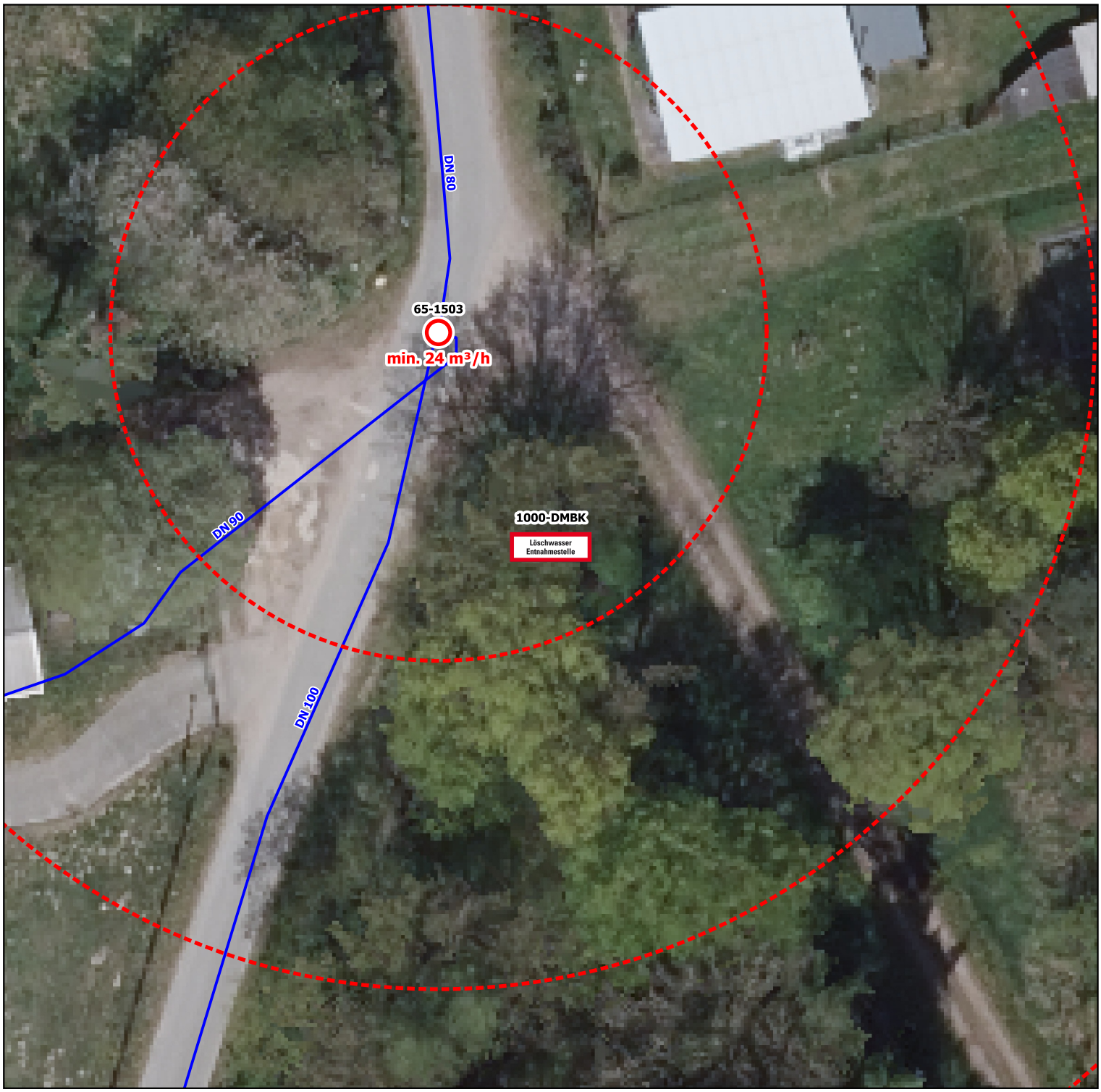

Gemeinde: Bad Kleinen	**Ortsteil:** fichtenhusen
Durchfluss: Keine Angabe	**Typ:** Löschwasserteich
Straße: Zur Brusenbeck	**Lagezusatz:** zwischen Hnr. 2 / Wald

Notizen:

Dieses Standortblatt stellt keine verbindliche Bestandsauskunft der zuständigen Verwaltung dar! Alle Angaben ohne Gewähr.