Landkreis Nordwestmecklenburg
FD Kataster und Vermessung
Stabsstelle Geodatenzentrum
Börzower Weg 3
23936 Grevesmühlen

Löschwasser- und Hydrantenkataster

0 100 200 300 m

Maßstab: 1:2000

Gantenbeck

Stand: 25.04.2023

274: 1.1

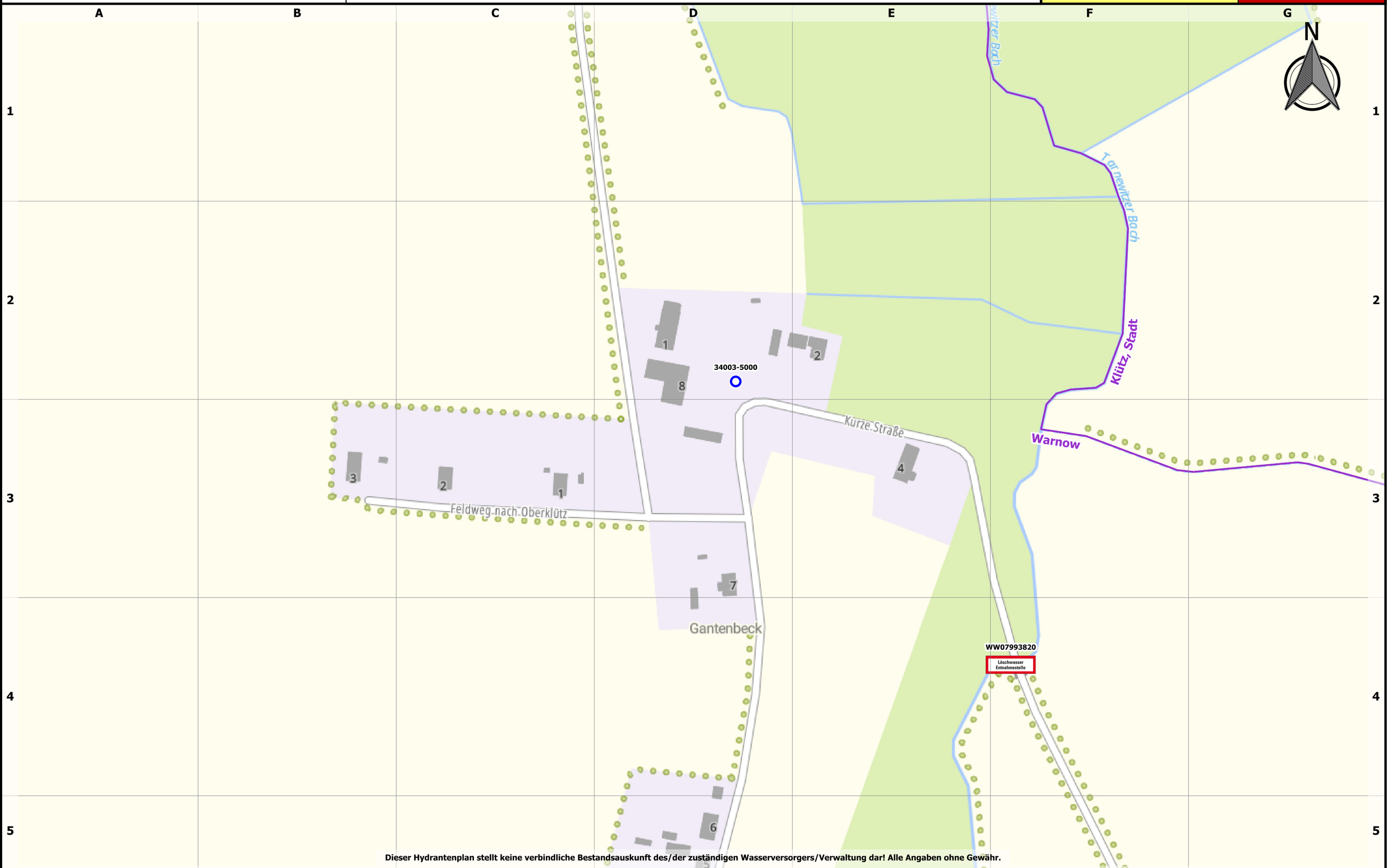

Dieser Hydrantenplan stellt keine verbindliche Bestandsauskunft des/der zuständigen Wasserversorgers/Verwaltung dar! Alle Angaben ohne Gewähr.

Gantenbeck

Stand: 25.04.2023

274: 1.1

Löschwasser- und Hydrantenkataster

0 100 200 300 m

Maßstab: 1:2000

Landkreis Nordwestmecklenburg
FD Kataster und Vermessung
Stabsstelle Geodatenzentrum
Börzower Weg 3
23936 Grevesmühlen

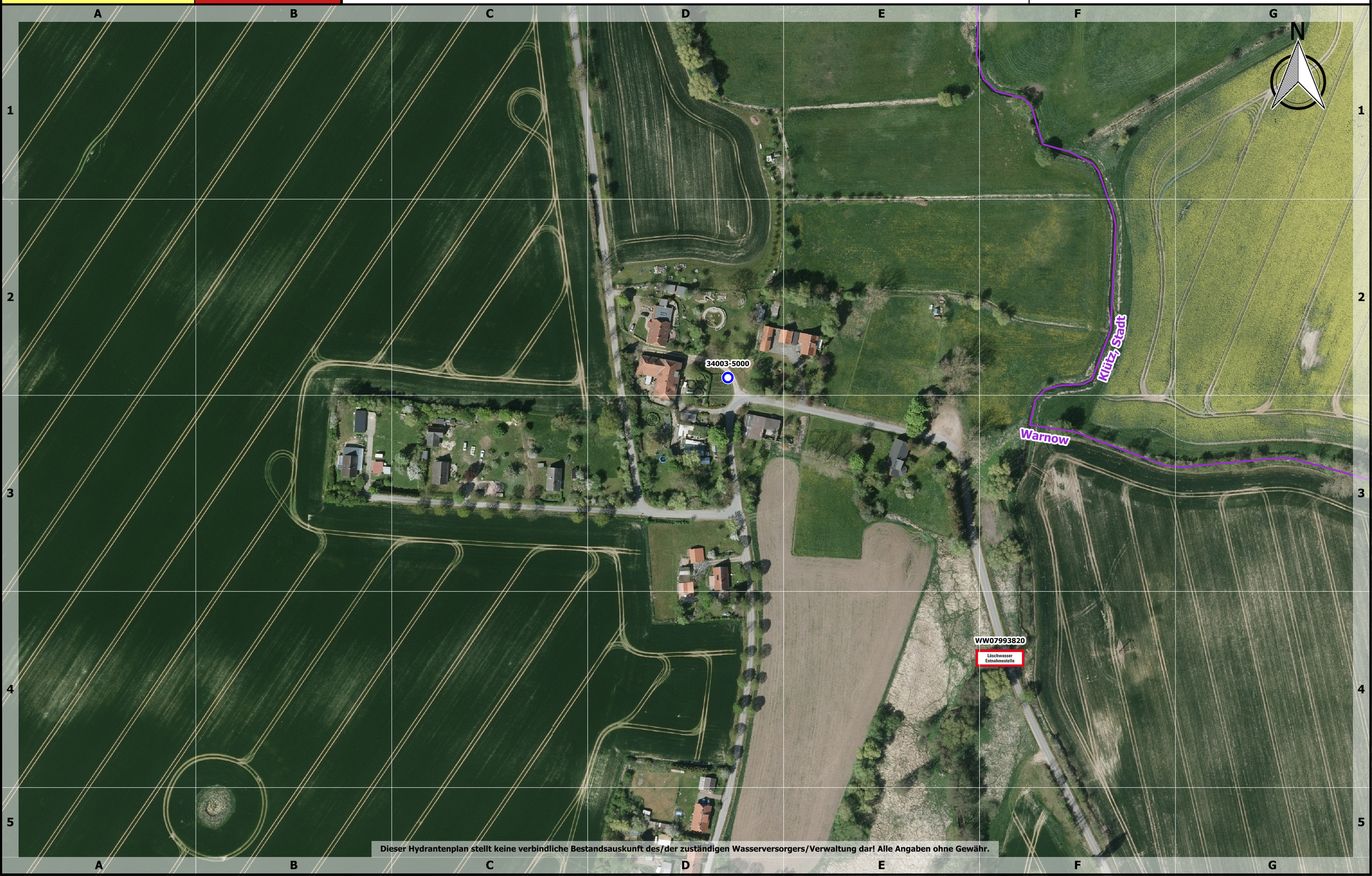

Dieser Hydrantenplan stellt keine verbindliche Bestandsauskunft des/der zuständigen Wasserversorgers/Verwaltung dar! Alle Angaben ohne Gewähr.