SATZUNG ÜBER DEN BEBAUUNGSPLAN NR. 16 DER GEMEINDE DIERHAGEN 'FERIENANLAGE-FISCHLAND'

TEIL A – PLANZEICHNUNG

Aufgrund des § 10 des Baugesetzbuches (BauGB) in der Fassung der Bekanntmachung vom 27.08.1997 (BGBl. I, S. 2141), zuletzt geändert am 27.07.2001, sowie nach § 86 der Landesbauordnung Mecklenburg-Vorpommern (LBauO M-V) vom 28.03.2001, wird nach Beschlussfassung durch die Gemeindevertretersitzung vom 26.02.2003 folgende Satzung über den Bebauungsplan Nr. 16 der Gemeinde Dierhagen 'Ferienanlage Fischland' bestehend aus der Planzeichnung (Teil A) und dem Text (Teil B), erlassen:

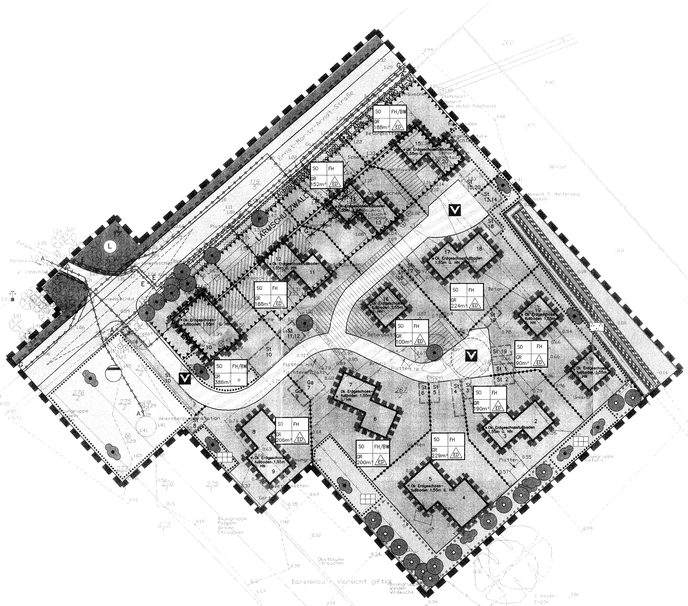
Dorfstraße
Strandstraße
Fischland
Dierhagen
Ostsee
Bauernweg
Kiefernweg
Ferienpark Fischland
Ferienpark Fischland-Ostsee
Ferienpark Fischland-Nordsee
Ferienpark Fischland-Westsee
Ferienpark Fischland-Südsee
Ferienpark Fischland-Mittelsee
Ferienpark Fischland-Inselsee
Ferienpark Fischland-Bootssee
Ferienpark Fischland-Hafensee
Ferienpark Fischland-Sees