Landkreis Nordwestmecklenburg
- Die Landrätin -
Kataster- und Vermessungsamt

Rostocker Str. 76
23970 Wismar

Auszug aus dem Liegenschaftskataster

Liegenschaftskarte MV 1:1000

Landkreis Nordwestmecklenburg
Die Landrätin
Kataster- und Vermessungsamt
Rostocker Straße 76
23970 Wismar

Erstellt am 05.10.2017

Gemarkung:	Mühlen Eichsen (13 0061)	Kreis:	Landkreis Nordwestmecklenburg
Flur:	1	Gemeinde:	Mühlen Eichsen (13 0 74 054)
Flurstück:	8/7, 8/90	Lage:	Grevesmühlener Str.

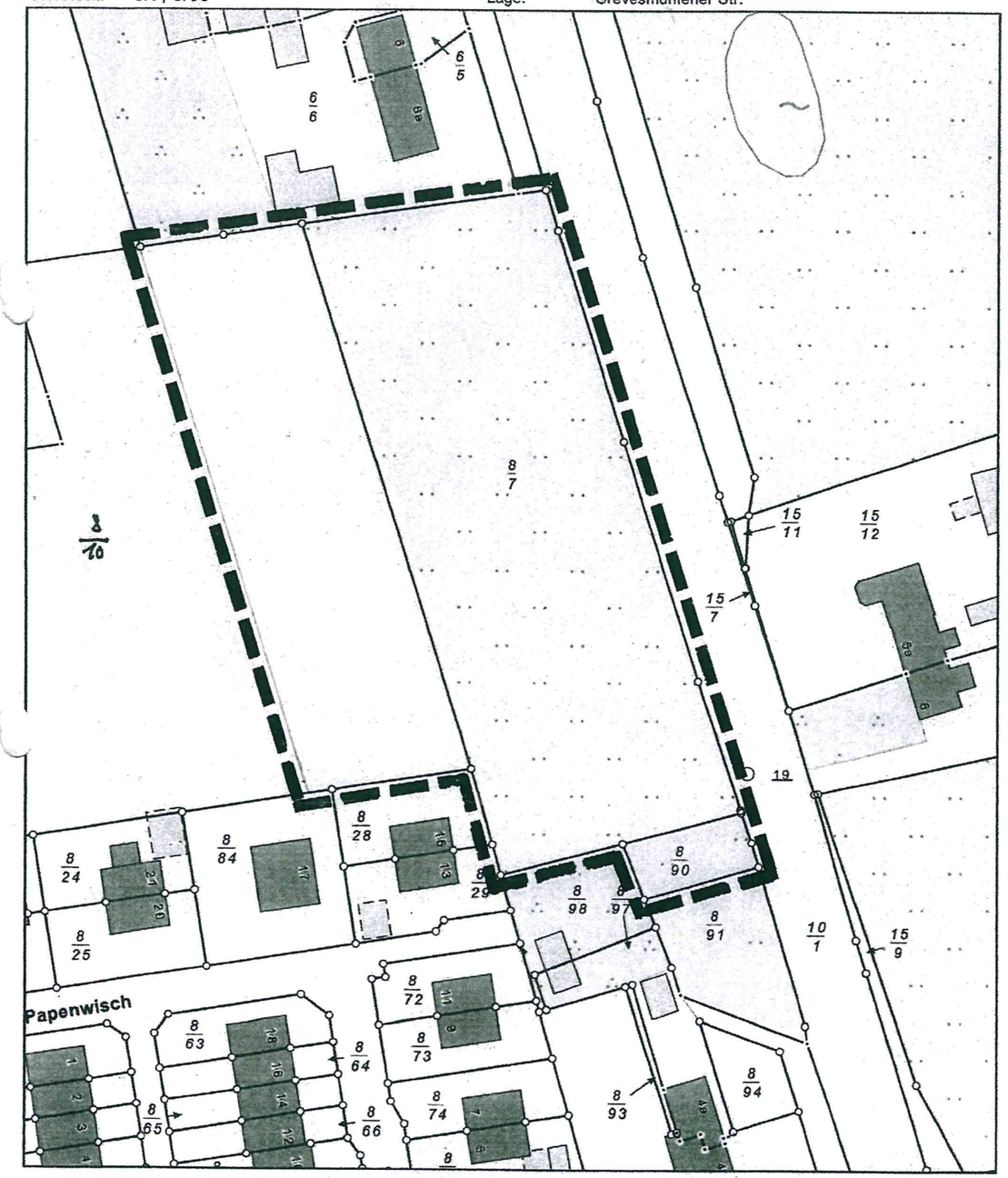

0 10 20 30 Meter

Maßstab 1:1000

© Vermessungs- und Geoinformationsbehörden Mecklenburg-Vorpommern
Vervielfältigung, Weiterverarbeitung, Umwandlung, Weitergabe an Dritte oder Veröffentlichung bedarf der Zustimmung der zuständigen Vermessungs- und Geoinformationsbehörde. Davon ausgenommen sind Verwendungen zu innerdienstlichen Zwecken oder zum eigenen, nicht gewerblichen Gebrauch (§ 34 Abs. 1 GeoVermG M-V).

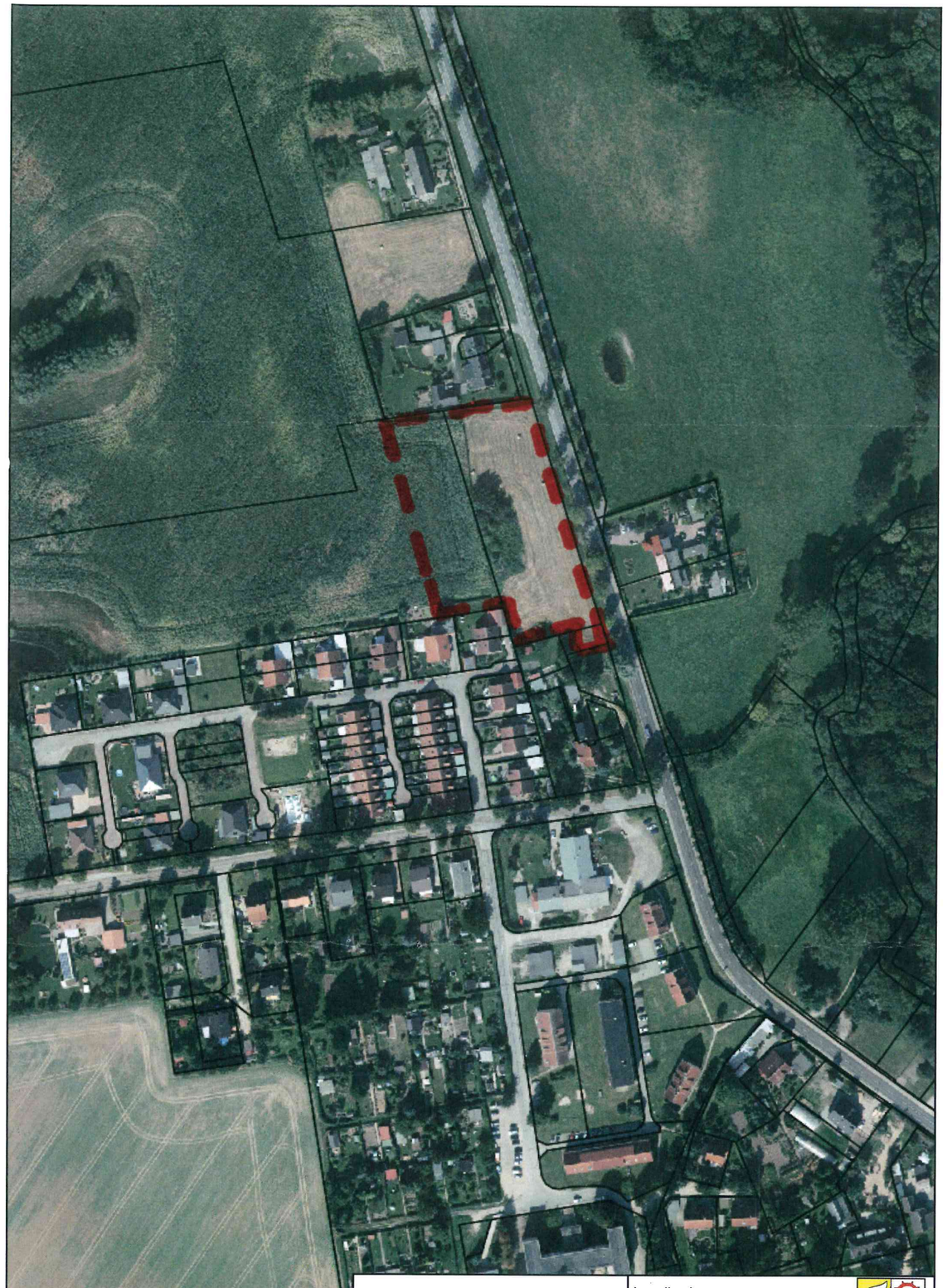

Maßstab 1 : 2.500

Landkreis
Nordwestmecklenburg
Rostocker Straße 76
23970 Wismar

Plangebiet B-Plan Nr. 4 M-E