SATZUNG DER STADT NEUBRANDENBURG

2. Änderung des Bebauungsplanes Nr. 34 "Gewerbegebiet Weitin/Neubrapharm"

Aufgrund des § 10 (i. V. m. § 13 (a)) des Baugesetzbuchs (BauGB) i. d. F. der Bekanntmachung vom 3.11.17 (BGBl. I S. 3634) sowie des § 86 der Landesbauordnung Mecklenburg-Vorpommern (LBauO M-V) i. d. F. der Bekanntmachung vom 15.10.15 (GVOBl. M-V 2015, S. 344), geändert §§ 6, 46 durch Gesetz vom 13.12.17 (GVOBl. M-V S. 331) wird nach Beschlussfassung durch die Stadtvertretung vom XX.XX.XX folgende Satzung über die 2. Änderung des Bebauungsplanes Nr. 34 "Weitin Neubrapharm Gewerbegebiet", bestehend aus der Planzeichnung-Teil A und dem Text-Teil B, erlassen:

Planzeichnung - Teil A
Planteil 1

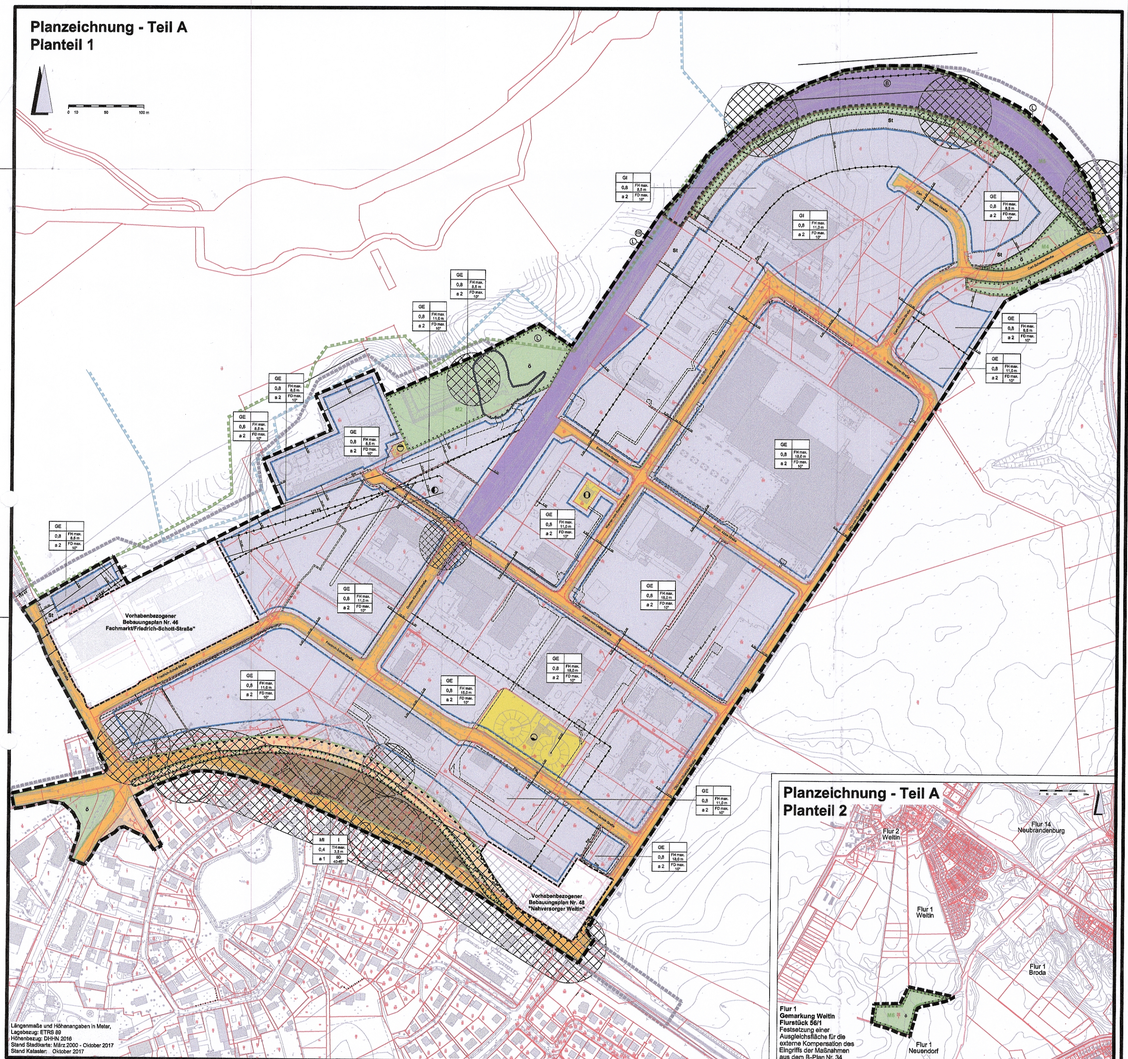
0 13 50 100 m
GE 0,8 FH max. 8,5 m a 2 ED-Ge
GE 0,8 FH max. 12,5 m a 2 ED-Ge
GE 0,8 FH max. 12,5 m a 2 ED-Ge
GE 0,8 FH max. 12