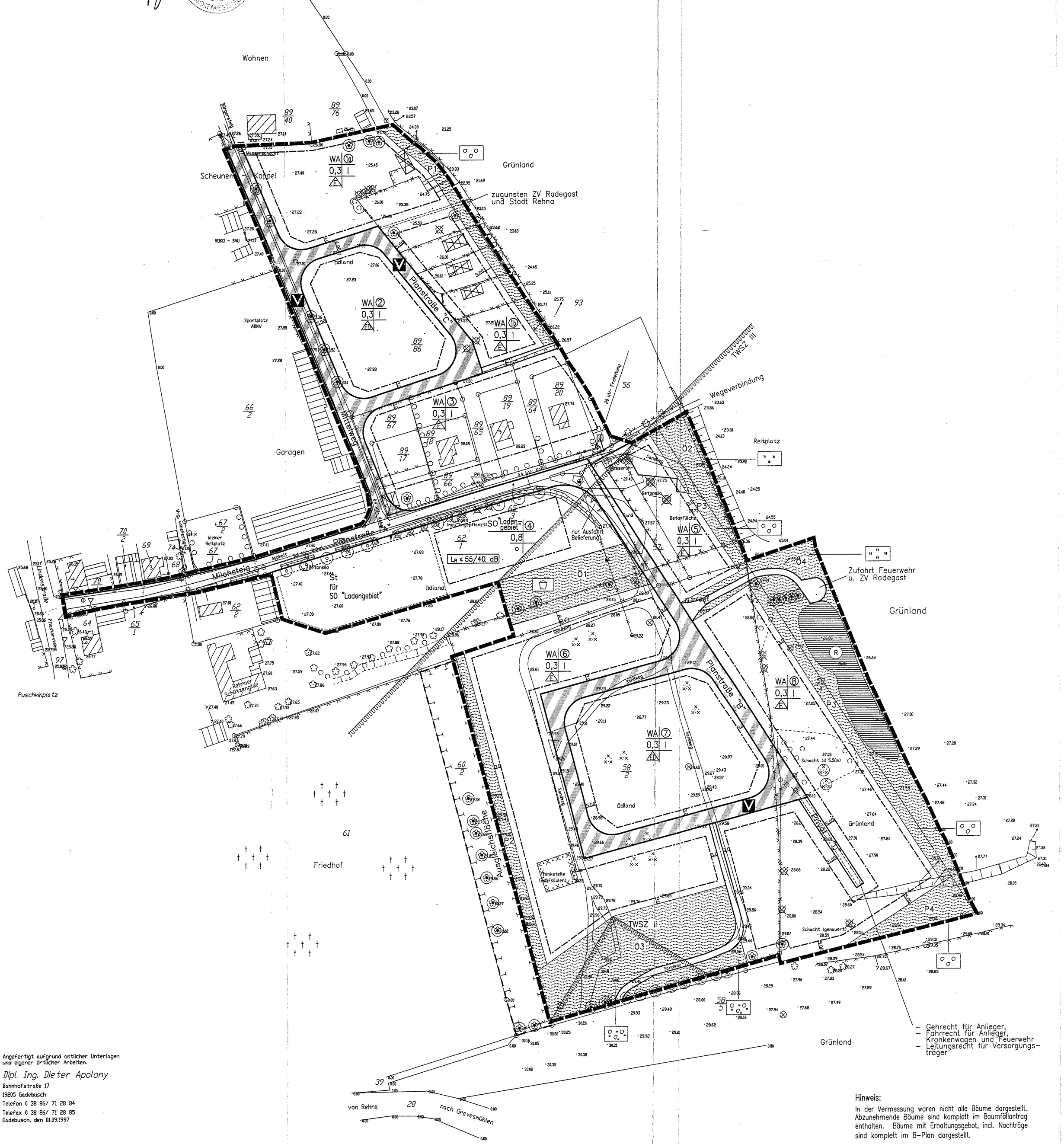

Angefertigt aufgrund amtlicher Unterlagen und eigener örtlicher Arbeiten.

Dipl. Ing. Dieter Apolony
Bahnhofstraße 17
19205 Gadebusch
Telefon 0 38 86/ 71 28 84
Telefax 0 38 86/ 71 28 85
Gadebusch, den 01.09.1997

Hinweis:
In der Vermessung waren nicht alle Bäume dargestellt. Abzunehmende Bäume sind komplett im Baumfällantrag enthalten. Bäume mit Erhaltungsgebot, incl. Nachträge sind komplett im B-Plan dargestellt.