zung der Gemeinde Neuburg über
orhaben- und Erschließungsplan Nr.3

Geschoßwohnungsbau Neuer Weg / Neuendorfer Weg

l A Planzeichnung M 1:500

geändert gemäß Beitrittsbeschluß
vom 27.07.95
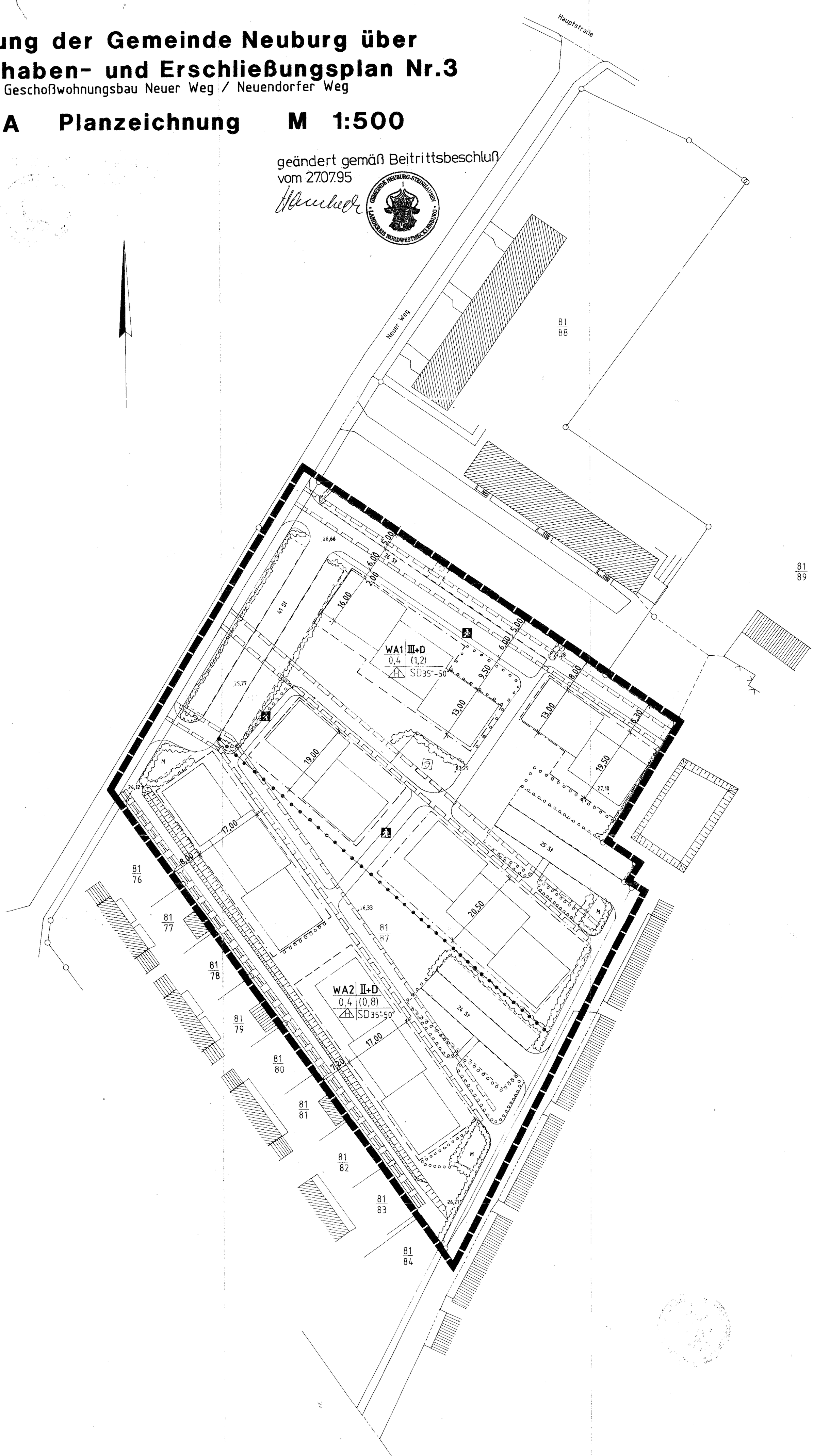
GEMEINDE NEUBURG-STEINHAUSEN
LANDKREIS NORDWESTMECKLENBURG