geändert gemäß Beitrittsbeschluß der Gemeindevertretung
zur Teilversagung vom 21.02.2000
Beschluß - Nr. 038 - 06/00

Hagebök, den 07.08.2000 Der Bürge

Die Änderungen auf dem Plan betreffen :

- Die Darstellung der Wohnbaufläche für die Ortslage Neu Nantrow wurde aus der Planung genom als Splittersiedlung im Außenbereich belassen.

- Anstelle der Mischbaufläche in der Ortslage Hagebök erfolgte eine Ausweisung als gewerbliche E nach § 1 Abs. 1 Nr. 3 BauNVO, eingeschränkt auf den tatsächlichen Bestand der baulichen Nutz

geändert gemäß Beitrittsbeschluß der Gemeindevertretung z
Nebenbestimmungen der Teilgenehmigung vom 21.02.2000
Beschluß - Nr. 039 - 06/00

Hagebök, den 07.08.2000 Der Bürge

Die Änderungen auf dem Plan betreffen :

durch Erfüllung der Maßgaben:

1. Anstelle der Mischbaufläche in der Ortslage Lischow wurde ein Sondergebiet gemäß § 11 BauN der Zweckbestimmung " Landwirtschaftliche Betriebsgelände " dargestellt.
2. Anstelle der Darstellung ohne Normcharakter " Eignungsraum für Windenergieanlagen gemäß K RROP Westmecklenburg " wurde ein Sondergebiet gemäß § 11 (1) BauNVO mit der Zweckbest " Windenergieanlagen " dargestellt.
3. Die dargestellten Einzelstandorte für Windkraftanlagen sowie die gekennzeichneten Standorte fü Anlagen wurden aus der Planzeichnung genommen.

durch Erfüllung der Auflagen:

1. Das Planzeichen " Umgrenzung der Bauflächen, für die keine zentrale Abwasserbeseitigung vorg ist ", wird als Folge der Herausnahme aus der Genehmigung für die Ortslage Neu Nantrow aus d Planzeichnung genommen.
2. Durch entsprechende Nummerierung der im Plan gekennzeichneten Altlastverdachtsstandorte w Verbindung zum Erläuterungsbericht hergestellt.

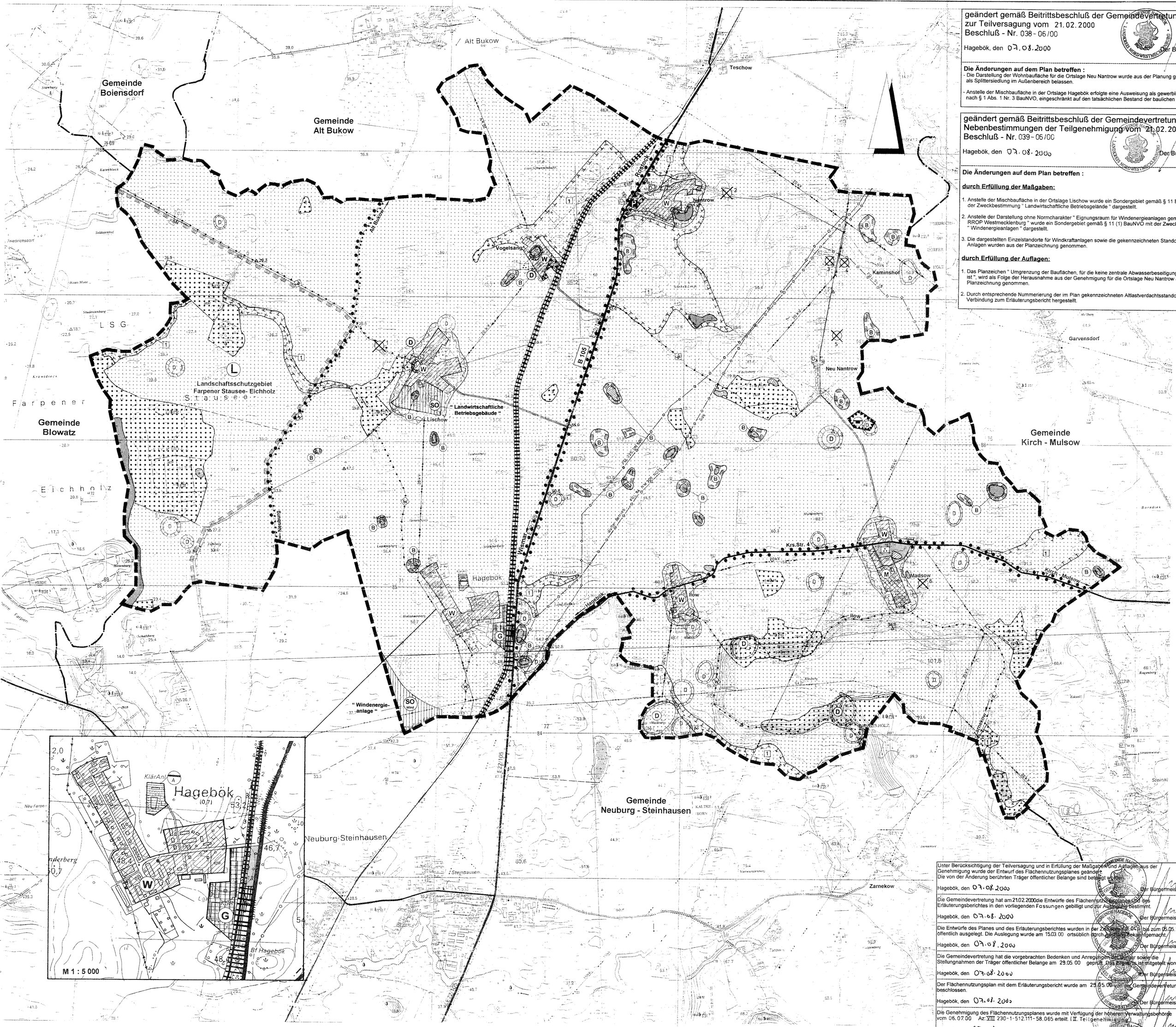

Unter Berücksichtigung der Teilversagung und in Erfüllung der Maßgaben und Auflagen aus der Genehmigung wurde der Entwurf des Flächennutzungsplanes geändert.
Die von der Änderung berührten Träger öffentlicher Belange sind beteiligt worden.

Hagebök, den 07.08.2000 Der Bürgermeister

Die Gemeindevertretung hat am 21.02.2000 die Entwürfe des Flächennutzungsplanes und des Erläuterungsberichtes in den vorliegenden Fassungen gebilligt und zur Auslegung bestimmt.

Hagebök, den 07.08.2000 Der Bürgermeister

Die Entwürfe des Planes und des Erläuterungsberichtes wurden in der Zeit vom 08.04.00 bis zum 05.05.2000 öffentlich ausgelegt. Die Auslegung wurde am 15.03.00 ortsüblich durch Aushang bekanntgemacht.

Hagebök, den 07.08.2000 Der Bürgermeister

Die Gemeindevertretung hat die vorgebrachten Bedenken und Anregungen der Bürger sowie die Stellungnahmen der Träger öffentlicher Belange am 29.05.00 geprüft. Das Ergebnis ist mitgeteilt worden.

Hagebök, den 07.08.2000 Der Bürgermeister

Der Flächennutzungsplan mit dem Erläuterungsbericht wurde am 29.05.00 von der Gemeindevertretung beschlossen.

Hagebök, den 07.08.2000 Der Bürgermeister

Die Genehmigung des Flächennutzungsplanes wurde mit Verfügung der höheren Verwaltungsbehörde vom 06.07.00 Az: VIII 230-1-512.111-58.065 erteilt. (II. Teilgenehmigung)

Hagebök, den 07.08.2000 Der Bürgermeister

Der Flächennutzungsplan mit dem Erläuterungsbericht ist nach Bekanntmachung wirksam geworden.

Hagebök, den 13.09.2000 Der Bürgermeister