FLÄCHENNUTZUNGSPLAN

DER GEMEINDE SCHIMM
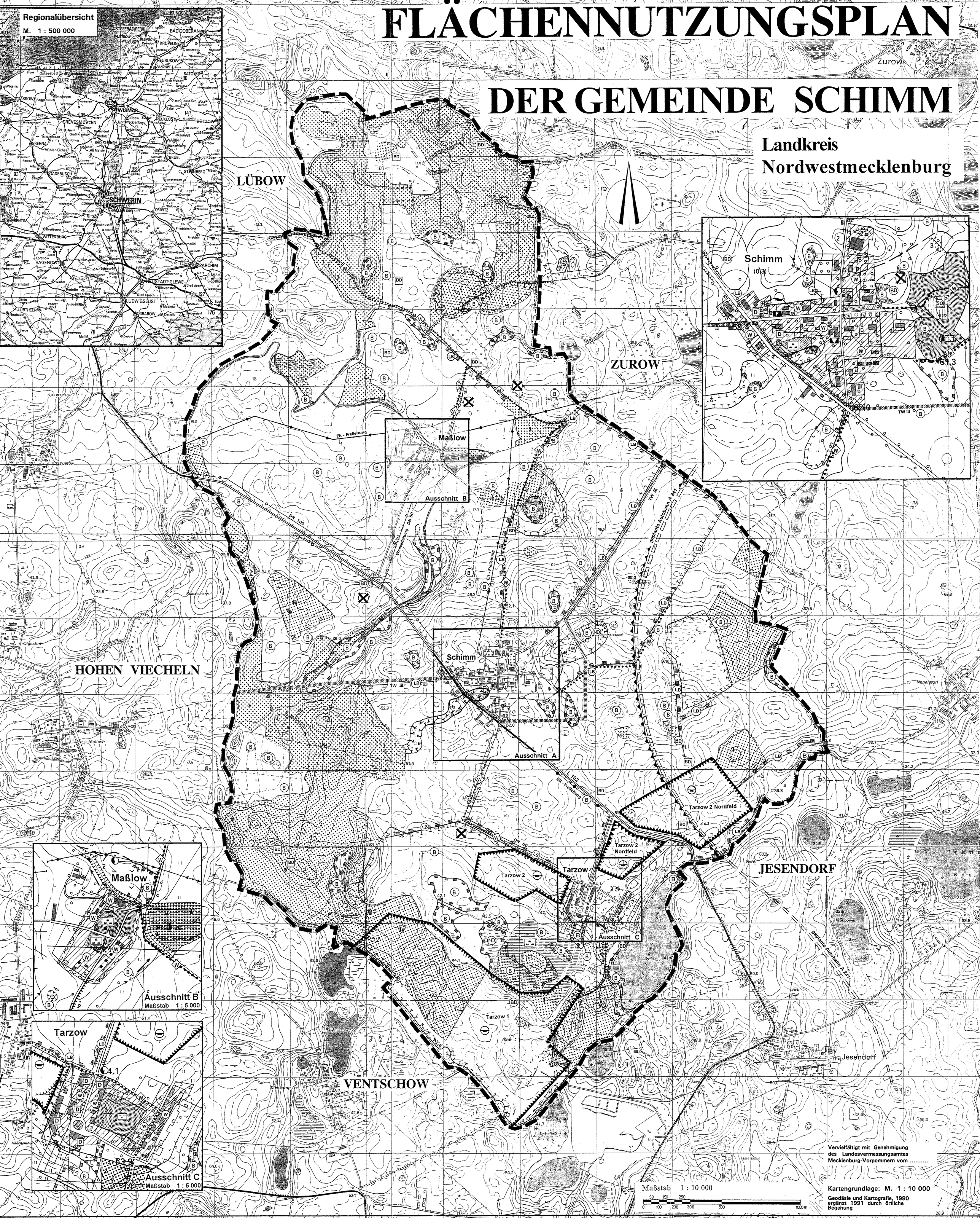
Landkreis Nordwestmecklenburg